

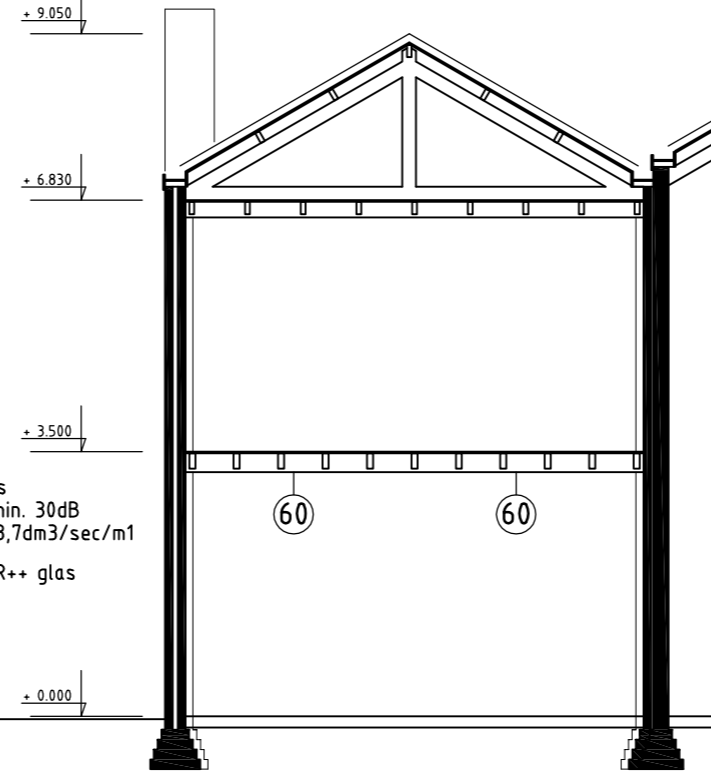

Voorgevel bestaand



Voorgevel nieuw



Doorsnede ongewijzigd

ruimte	omschrijving	gebruiksopp.	lichttoetreding eis = 10%	ventilatie eis
01	verblijfsruimte woonkamer	36,7 m ²	5,2 m ² <u>voldoet</u>	minimaal 7dm ³ /s 0,9dm ³ /s per m ² 0,9x36,7m ² = 33,0dm ³ /s
02	verblijfsruimte slaapkamer	13,3 m ²	3,7 m ² <u>voldoet</u>	minimaal 7dm ³ /s 0,9dm ³ /s per m ² 0,9x13,3m ² = 12,0dm ³ /s
03	verblijfsruimte hobbykamer	9,7 m ²	n.v.t.	n.v.t.
04	verblijfsruimte keuken	zie woonkamer	zie woonkamer	Boven kooktoestel minimaal 21dm ³ /s (mechanisch)
05	badruimte badkamer	3,6 m ²	n.v.t.	minimaal 14 dm ³ /s (mechanisch)
06	toilet ruimte toilet	1,4 m ²	n.v.t.	minimaal 7dm ³ /s (mechanisch)
20	verkeersruimte verkeersruimte	8,5 m ²	n.v.t.	licht geventileerd

KWALITEITSVERKLARING:

hoofdraagconstructie	NEN 2608 / 3859 / 6700 / 6702 / 6707 / 6720 / 6760 / 6761 / 6770 / 6771 / 6772
brandbeperking/vluchtroute	NEN 6061 / 6062 / 6063 / 6064 / 6065 / 6066 / 6068 / 6075 / 6082 / 6090
inbraakwerendheid	NEN 5087 / 5096
geluidsbescherming	NEN 5077 / 5078
vochtwering/regenwerendheid	NEN 2778
afvoer vuilwater/hemelwater	NEN 3215
luchtverversing	NEN 1087
verbrandingsluchttoevoer/rookgasafvoer	NEN 8087 / 2757
daglicht	NEN 2057
thermische isolatie	NEN 1068
luchtdoorlatendheid	NEN 2686
electra installatie	NEN 1010
wering tegen ratten en muizen	openingen < 10mm

Algemene eisen ten behoeve van de toegepaste materialen:

- Een constructie-onderdeel heeft aan een zijde die grenst aan de binnenlucht, een volgens NEN 6066 bepaalde rookdichtheid van ten hoogste 10 m-1.
- Binnengeluidsniveau mag maximaal 35 dB(A) bedragen. De woning bevindt zich in een gedeelte van de straat waar door de weg 55-59dB wordt gehoord.
- Dit houdt in dat er minimaal 24 dB gedempt moet worden door de gevels. Zwakke punt zijn de ramen in de voorgevel. Huidige glas wordt vervangen door HR++ glas. Dit glas geeft een demping van 29/30dB. De ventilatieroosters DucoMinimax ZR zijn 30dB geluidsdempend.
- Alle kieren zoveel mogelijk dicht kiffen en purren. BG vloer dient geheel luchtdicht afgesloten te zijn van woonruimten. (betonvloer op zand: voldoet)

Renvooi brandveiligheid

- rookmelder op het lichtnet conform NEN 2555

RENVOOI

- spouwmuur
- Gemetselde muur
- Beton
- Lichte scheidingswand
- Isolatie

OPMERKINGEN:

In verband met aansluitingen op bestaande bebouwing alle maatvoering in het werk te controleren

Alle maatvoering is weergegeven in mm

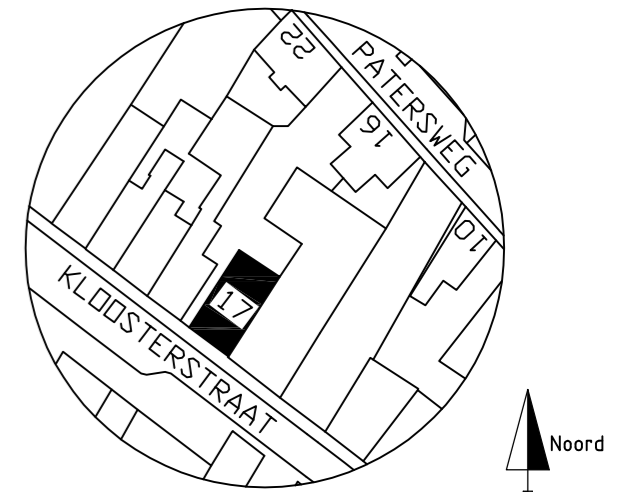

situatie
Kadastrale gemeente: Heemskerk
sectie: C
Perceel: 1403
schaal: 1 : 1000

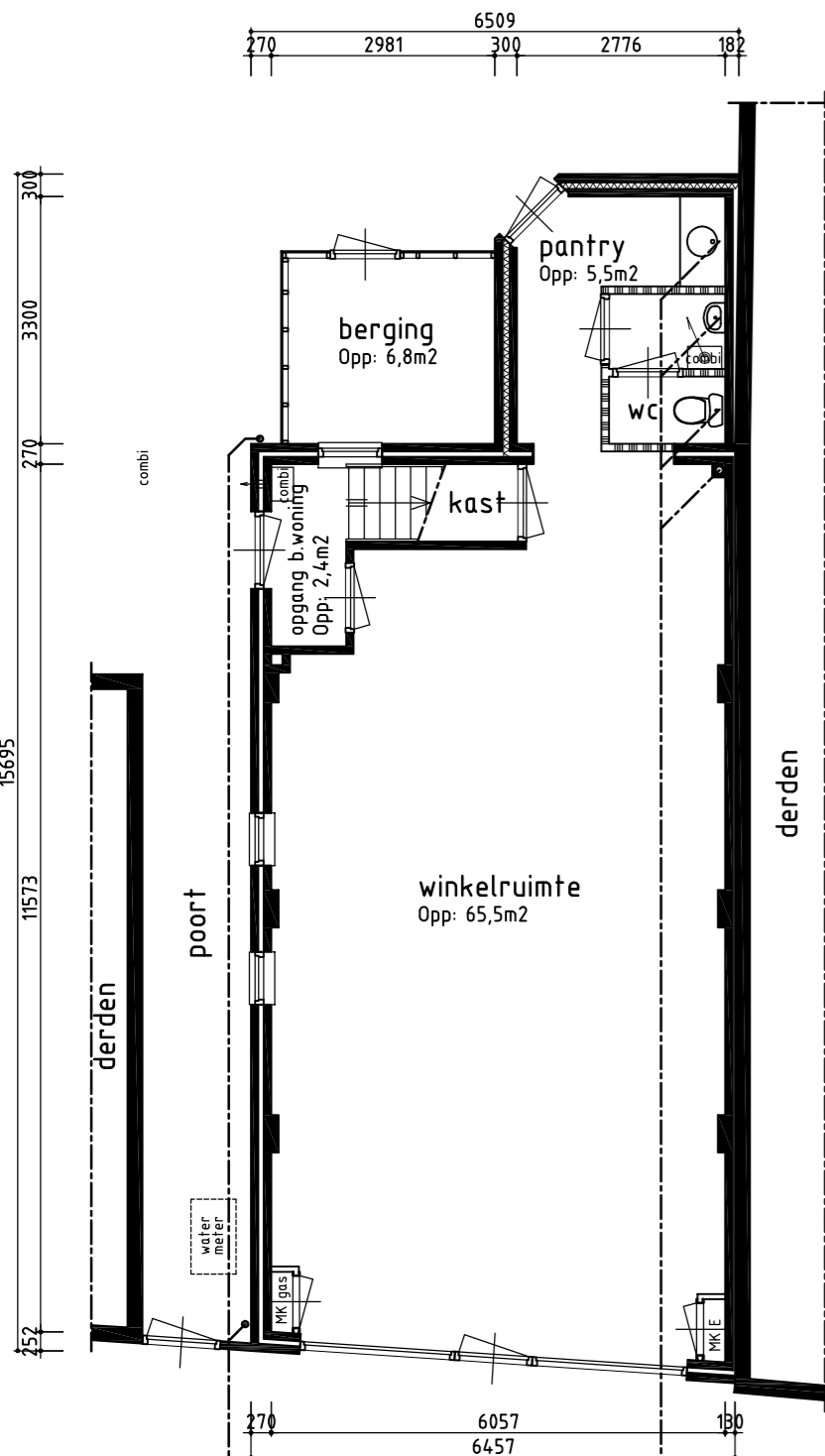

BG bestaand

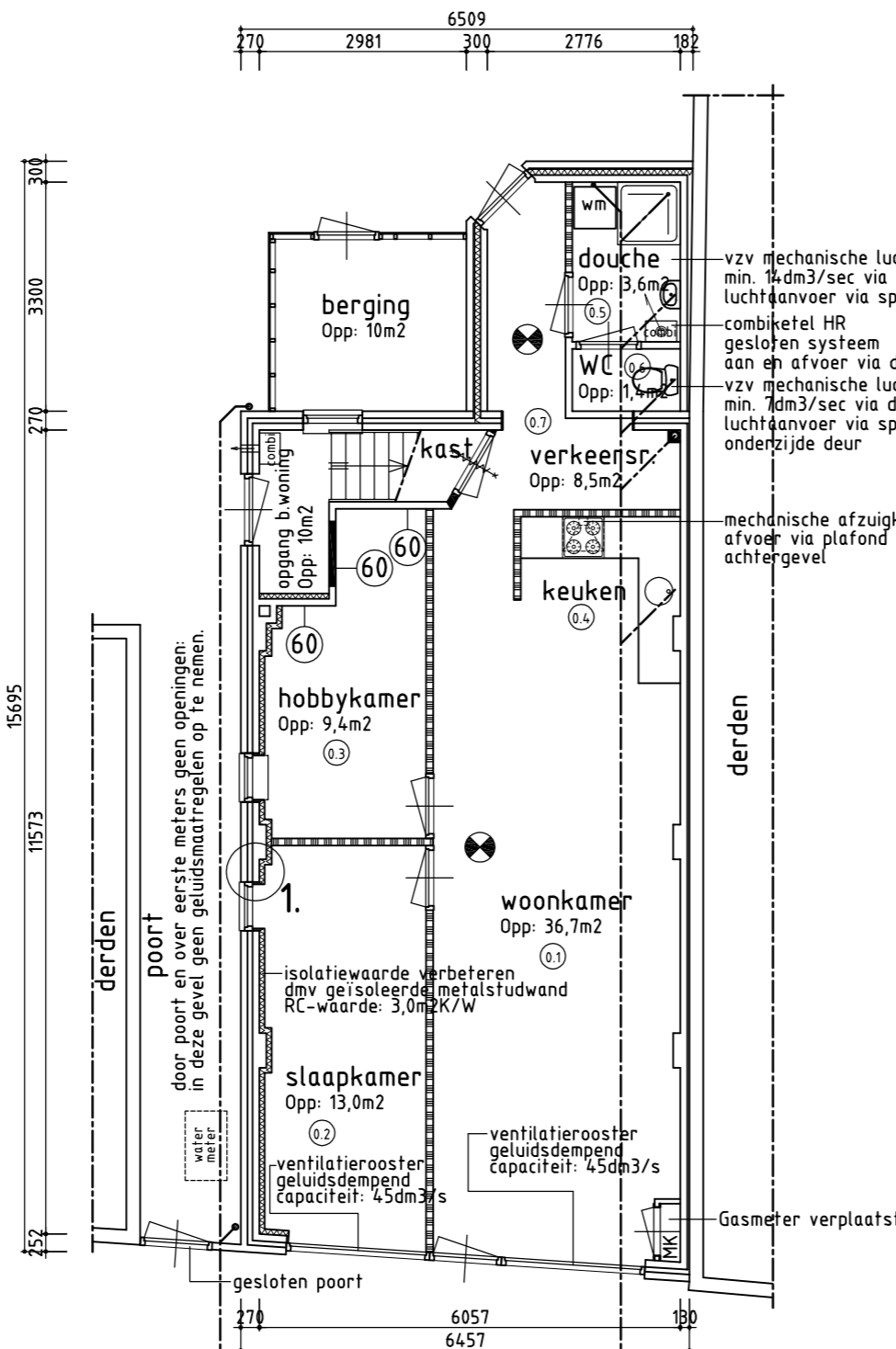

BG nieuw

Principedetail 1. schaal 1:10

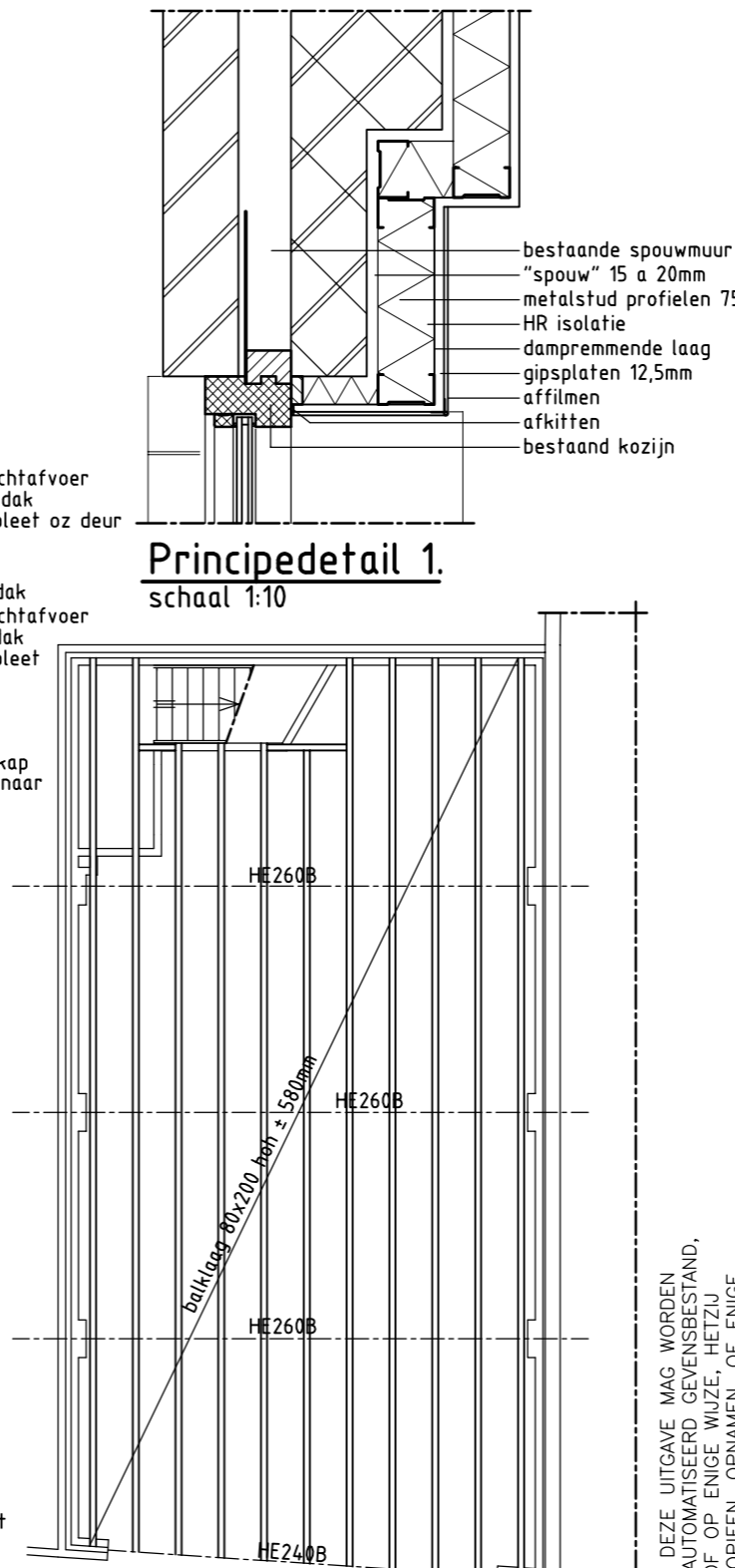

Balklaag 1e verd. best.

Zie ook bestaande tekening uit 1949/1950 vloer/stalen balken zijn 60 minuten brandwerend bekleed.

ALLE RECHTEN VOORBEHOUDEN. NIETS UIT DEZE UITGAVE MAG WORDEN VERVEELVULDIGD, OPGESLAGEN IN EEN GEAUTOMATISEERD GEVENSBESTAND, OF OPENBAAR GEMAAKT, IN ENIGE FORM OF OP ENIGE WIJZE. HETZIJ ELEKTRONISCH, MECHANISCH, DOOR FOTOKOPIËN, OPNAMEN, OF ENIGE ANDERE MANIER, ZONDER VOORAFGAANDE SCHRIFTELIJKE TOESTEMMING VAN BMB VAN HOOFF

D					
C					
B					
A	23-05-11	Diverse aanvullingen	RvHooff	RvHooff	
O	09-03-11	Eerste uitgave	RvHooff	RvHooff	
REVISIE	DATUM	OMSCHRIJVING	GETEKEND DOOR	PARAAF	CONTROLE DOOR
OPDRACHTGEVER: M. Heilygers					SCHAAL: 1:100
PROJECT: Omzetten winkelruimte naar bewoning					FORMAAT: A2
FASE: Omgevingsvergunning					Proj.nr. B1252-B01
ONDERWERP: Plattegronden, gevels en doorsneden.					DOCUMENTNR. B01
vanhooff bouwkundig management bureau					REVISIE: A
<ul style="list-style-type: none"> = bouwkundige opnamen = bouwmanagement = calculaties = ontwerp = opleveringen = tekenwerk 					Staalstraat 95, 1951MA Velsen-Noord tel.nr. 0251-258 270 fax.nr. 0251-258 260 email: info@prvanhooff.nl website: www.bmbvanhooff.nl K.v.k. nr.: 34.17.18.83
					TEKENINGNR. B01